J444Vij©¯4au{u¯}£y4

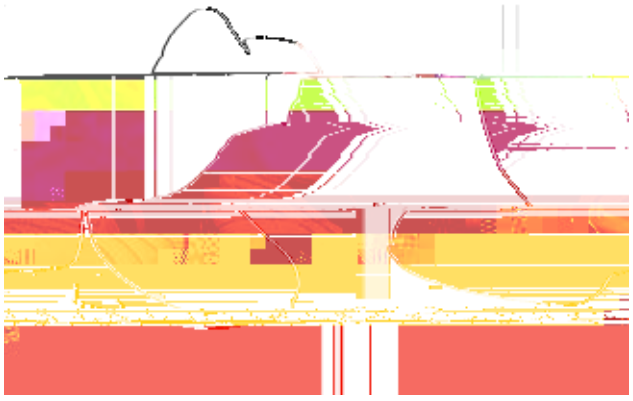

L444Vi}©¯4au{u¯}£y4

U©4 i bg k@4 cAkyy 4}¨4¤§{u£}¨yx4
u£x4§ª£4v®4¨©ª xy£©¨4Ą4my¡¡¤¬4
g|}§©¨4Ą4¬|¤4«¤¡ª£©yy§4©|y}§4
©}¢y4¤«y§4¨ª¢¢y§4u£x4
©|y4¬yy 4vyz¤§y4¨y¢y¨©y§4
¨©u§©¨4©¤4¢u y4¨ª§y4©|u©4£y¬4
¨©ª xy£©¨4u§y4§yux®4z¤§4¡}zy4
u©4 i bg kB4]©¢¨4£¤©4-ª¨©4uv¤ª©4
Ë£x}£{4©|y4vª}¡x}£{¨4Ą4}©¢¨4
uv¤ª©4vy}£{4uv¥¤4¢u y4

k y 4 y £ w ¤ ª § u { y 4 x } z z y § y £ ® 4
¡ y « y ¡ ¨ 4 ¤ z 4 ¥ u § © } w } ¥ u © } ¤ £ ¦ 4 z § ¤ ¢ 4
¥ § ¤ « } x } £ { 4 § y ¨ ¨ ¤ ª § w y ¨ ¨ 4 z ¤ § 4
¥ y ¤ ¥ ¡ y 4 © ¤ 4 ¤ § { u £ } ¨ ¨ y 4 © | y } § 4 ¤ ¬ £ 4
y « y £ © ¨ ¨ ¦ 4 © ¤ 4 ¡ y © © } £ { 4 ¥ y ¤ ¥ ¡ y 4 £ ¤ ¬ 4
¬ | y £ 4 © | } £ { ¨ ¨ 4 u § y 4 | u ¥ ¥ y £ } £ { 4
¨ ¨ ¤ 4 © | y ® 4 w u £ 4 - ª ¨ ¨ © 4 w ¤ ¢ y 4
u ¡ ¤ £ { ¦ 4 k y 4 u § y 4 ª £ ¡ } y 4 ¤ © | y § 4
w ¡ ª v ¨ ¨ 4 u £ x 4 ¨ ¨ ¤ w } y © } y ¨ ¨ 4 } £ 4 © | u ® 4
© | y § y 4 } ¨ ¨ 4 £ ¤ 4 ¢ y ¢ v y § ¨ ¨ | } ¥ 4 z y y 4 u £ x 4 ® ¤ ª 4 w u £ 4 w ¤ ¢ y 4 u £ x 4 { ¤ 4 ¬ | y £ 4 ® ¤ ª 4 ¦ 4 ¥ ¡ y u ¨ ¨ y ¦ 4
k y 4 x ¤ 4 | u « y 4 ¤ z Ē w y § ¨ ¨ 4 ¤ £ 4 © | y 4 g f W 4 ¬ } © | } £ 4 U § w 4 ¨ ¨ ¤ 4 ¬ y 4 u § y 4 ¦ ¥ § ¤ « } x y x 4 ¬ } © | 4

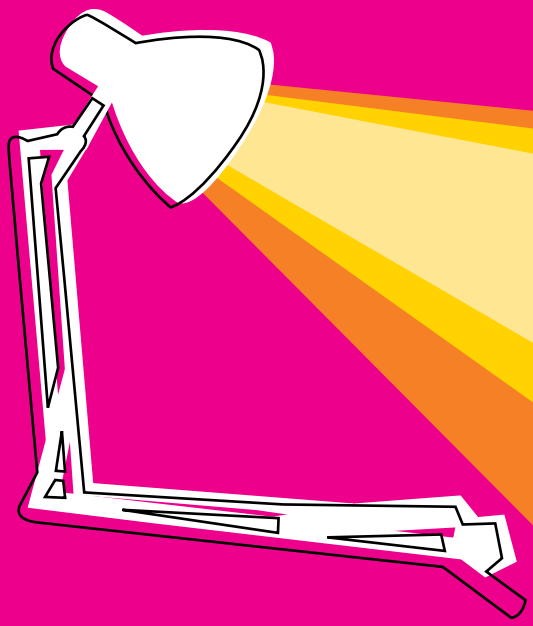

ON

k yy 4J4gy¥©y ¢ vy§4E4A4gy¥©y ¢ vy§4K

k | u©;¨4c£4Xyux¡}£y¨ 4 k yy 4MN4v®4G4gy¥©y ¢ vy§84 k yy 4EDN4v®4EK4gy¥©y ¢ vy§84
¨ª v ¢ }©4¤£¡}£y4u©4¬ ¬ ¬ª u§wª ª£¨¬ª yx ª ª u ª

h | ¤ª { | ©z ª ¡4Z¤¤x¨4W¤¤¥

EDªGDu ¢ AH¥ ¢

m¤ª §4¤£4wu ¢ ¥ª ¨4Z¤¤x4W¤A¤¥4j¨4¤¥y£4
©|§¤ª{|¤ª©4©|y4¨y¢y¨©y§4g¬}£{4v®4z¤§4
©u¨©®4¨£uw ¨4u£x4¬|¤¡yA{§u}£4{¤¤x£y¨¨¨54
j¤¡ª£©yy§4©§u}£}£{4u©4EEu¢4 : 4G¥¢

hªw yx4£yu©¡®4vy|}£x4
©|y4fª£x|¤ª¨y©4¤£4©|y4
g¦ªu§y|¤ª¨y4¨}xy

cª§4x}y©4u£x4©|y4
y£«}§¤£¢y£©

EEu ¢ AEF¥ ¢

V¡¤w |¤ª¨y4h§u}£}£{4f¤¤¢4E

i bg k 4 `u¬4 fy«ª y4FDDL№4
Vu§4 ku§¨№4Y¥}¨¤xy4eW4
A4 fy«y£{y4¤z4©|y4g}¡ ¨

EEu ¢ AF¥ ¢

h}w y©¨4u§y4¤£4¨u¡y4©|}¨4¬yy B4Vy4
©|y4w|¤¨y£4¤£y4A4{y©4®¤ª§4©}w y©¨4
yu§¡®4©¤4u«¤}x4¢}¨¨¨}£{4¤ª©4X}¨w¤ª£©¨4
z¤§4{§¤ª¥4v¤¤ }£{¨4¤z4FD?B4m¤ª4
wu£4u¡¨¤4{y©4®¤ª§4©}w y©¨4¤£¡}£y№4
¬¬¬ª¡u¬§y«ª yª£¨¬ª yx ª ª u ª ª
`u¬4Vª}¡x}£{4Z¤®y§©4
`}v§u§®4`u¬£4u£x4eª ux
8L4z ´ `x - Ã`

Щ|ŭT } ´ ©¨ G©z ´ © ¨M` Ґ I· z ´ `x - Ã`

V¡}©¯4au{u¯}£y444**EG**

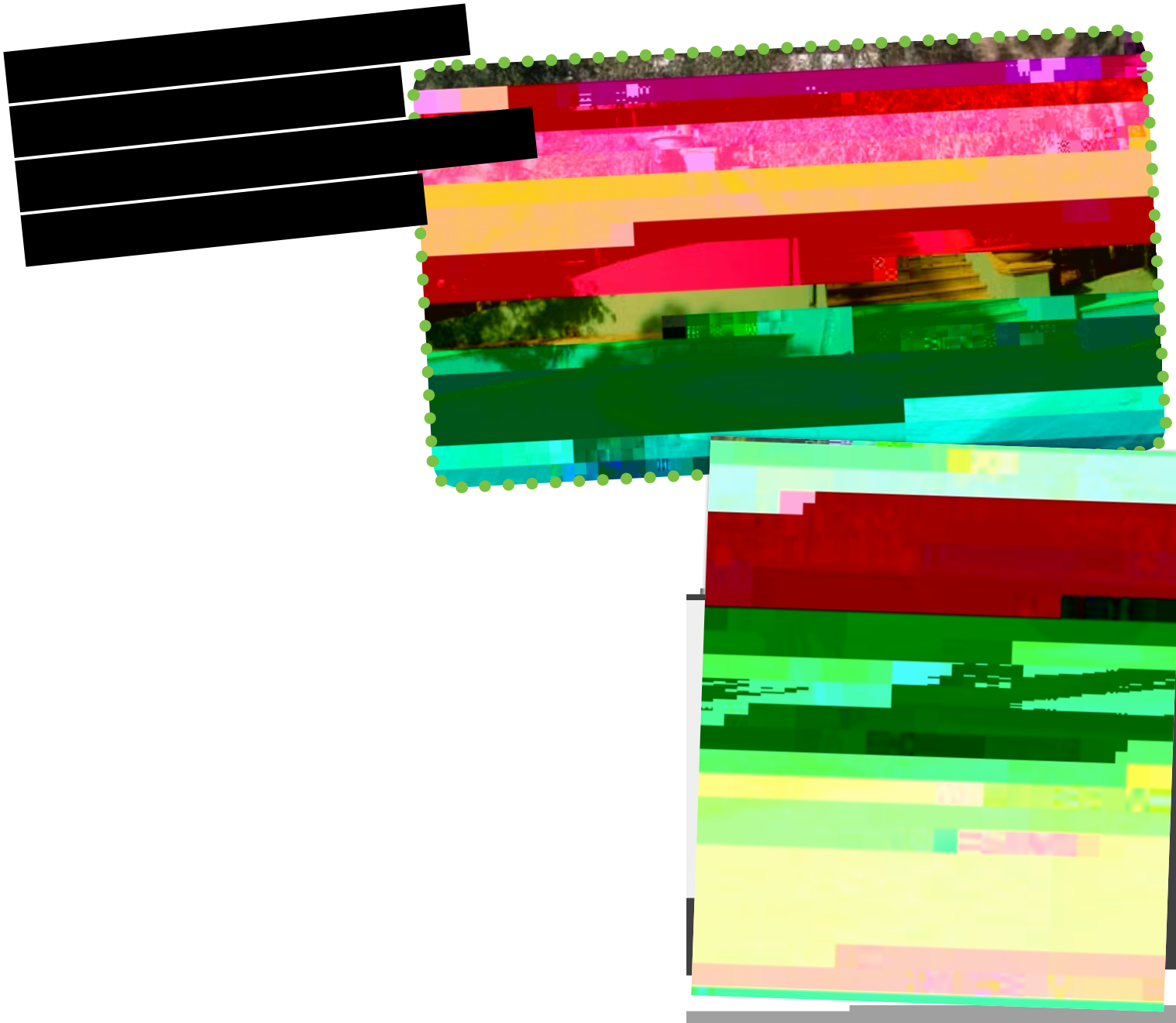

h | y4u¥¥u§y£©4¬u©y§4¥¤¡}w@4u©4 i bg k 4
¢}{ | ©4¨¨yy¢4u¡u§¢}£{4u©4Ê§¨©4{¡u£wy®4
h | y4{§u¨¨¨4u£x4©§yy¨4u§y4{§yy£©4
¨¨¥§}£ ¡y§¨¨4u§y4ª¨¨yx4¤£4© | y4 j }¡¡u{y4
[§yy£4u£x4`}v§u§®4`u¬£©4¬y4y«y£4
| u«y4u4¥y§¢uwª¡©ª§y4{u§xy£4wy£©§y©4
u¡¡4¤z4¬ | }w | 4wu£4¨¨yy¢4w¤ª£©y§}£©ª}©}«y4
z¤§4u4x§¤ª{ | ©A¨¨©§}w y£4w¤ª£©§®B4
Xy¨¨¥}©y4© | }¨¨©4 i bg k 4}¨¨4x¤}£{4© | y}§4
¥u§©4©¤4§yxªwy4¬u©y§4ª¨¨u{y©4¬}© | 4© | y4
w¤£¨¨ª¢¥©}¤£4¤z4©¤¬£4¬u©y§4x§¤¥¥}£{4
u¡¢¤¨¨©4y«y§®4®yu§4¨¨}£wy4EMMMB4

]©4¨¨ | ¤ª¡x4§yu¨¨¨ª§y4®¤ª4u¡¡4©¤4 | yu§4
© | u©4 i bg k ¨¨4¥¤¡}w®4¤v-yw©}«y¨¨4}£w¡ªxy4
© | y4¥§ " п 4

W¤ ¢ ¥ ª ©y§4Zu}§4u©4
© | y4 f ¤ ª £x | ¤ ª ¨y4
gu®4gy¥©4FD®4gu®4cw©4EL®4g ª £4b¤«4
F®4gu®4Xyw4J®4gu®4Xyw4FD®4

gu«y4 ª ¥4©¤4 I D 9 4¤£4w¤ ¢ ¥ ª ©y§¨®4£¤©yv¤¤ ¨®4
uwwy¨¨¨¤§}y¨®4x}{}©u¡4wu¢y§u¨®4êu¨ | 4
x§}«y¨®4}£ ¨4u£x4¢¤§y®4c«y§4GD4¨©u¡¡¨®4
X¤¤§4¥§}¯y¨4u©4© | y4¨ | ¤¬®4c¥y£4EDu¢4
©¤4G¥¢4Y£©§©4 8G<_}x¨4Z f YY=®4Z¤§4¢¤§y4
}£z¤§¢u©}¤£4w¤£©uw©4DHEH4MJE4EEK4¤§4«}¨}©4
¬yv¨}©y\4¬¬¬ê w¤¢¥ ª ©y§zu}§¨®w¤¢®u ª

\ ®¥y¨ ¢}© | ¨4£yyxyx
U§w4 T4 i bg k4}¨4¨yy }£{4Z i b®4YbY f [Yh]W4
«¤¡ ª £©yy§¨4©¤4¥§¤¢¤©y4© | y4 ª ¥w¤¢}£{4 i bg k4
c ©¤vy§zy¨©®4b¤4y-¥y§}y£wy4£yyxyx®4
-ª¨©4y£© | ª¨}u¨ ¢4u£x4u4¡¤«y4z¤§4z ª £®4Vy4
¥u§©4¤z4© | y4v}{{y¨©4¥u§©©®4¤z4© | y4®yu§54
]£©y§y¨©yxS4Y¢u}¡4au©®4u©4 | ®¥y¨ ¢}© | ¨T
u§w® ª £¨¬êyx ª ®u ª 4¤§4wu¡¡4MGL I 4KJGD4u£x4
-¤}£4© | y4c ©¤vy§zy¨©4FDDL4©yu¢®

k u£ £u4vy4u4my¡¡¤¬4g | }§©©S4 k §w4 Ů 4g | }§©4¤ ъ ų ɱ Ő ș Ę yy§¨4©w©4«
x£x4uᒅ «y44« ª £ f y§c ¤4¥y4 ª 4¨ ᒐᒅ ¤4 y¨ ž Ą Ţ Ę b Ţ ų f ¬ u4m 4g | }§©44Y ˜
-¤ ¢ } h £©©}¤£44} ɾ ©¤4¥ ç x©§y4z
-£x4uu}Ƭ ¤4c x©«y£¨ ¢ y£4z ų À Ţ ᴺ ẃ
-¤£xm¤ ¢ ¤V

þ [illegible] ¥ ¬ ≠ 9#Ţ İ ¬ªyx ª ª

Arc Membership

Join Arc!

Visit Arc Reception Blockhouse or go to www.arc.unsw.edu.au

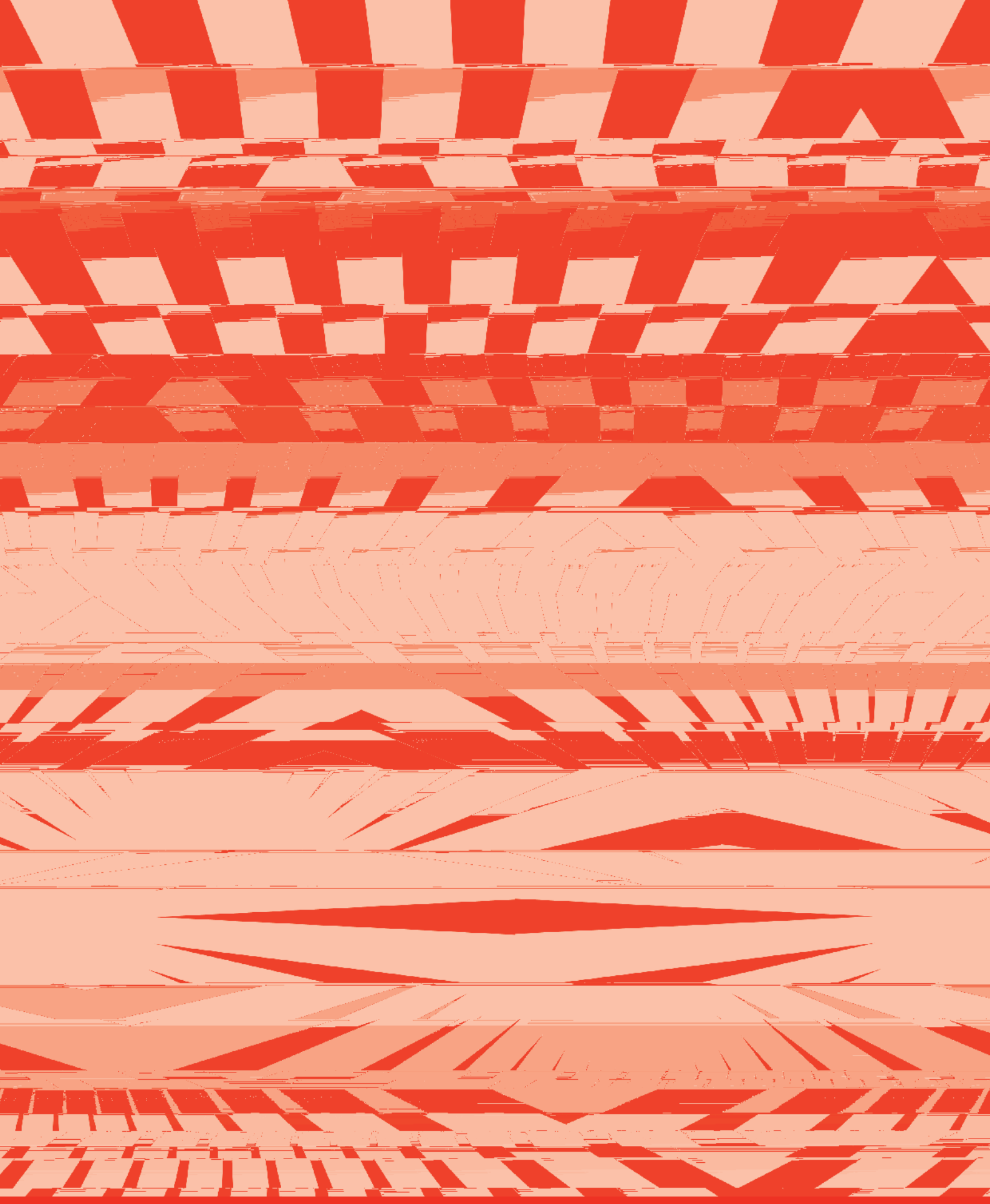

h}w y©¨4u«u}¡uv¡y4z§¤ ¢ 4U§w4 f ywy¥©}¤£44
Xy©u}¡¨4u©4 ¬ ¬ ¬Bu§wB ª £¨ ¬Byx ªBu ª